

Pregão/Concorrência Eletrônica

982095.10182023 .4642 .4934 .35635908

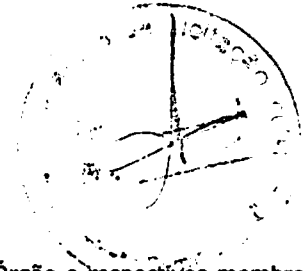

PREFEITURA MUNICIPAL DE MONTEIRO - PB

Ata de Realização do Pregão Eletrônico
 Nº 01018/2023 (SRP)

Às 09:00 horas do dia 23 de fevereiro de 2023, reuniram-se o Pregoeiro Oficial deste Órgão e respectivos membros da Equipe de Apoio, designados pelo instrumento legal 01/2023 de 02/01/2023, em atendimento às disposições contidas na Lei Nº 10.520 de 17 de julho de 2002 e no Decreto Nº 10.024 de 20 de setembro de 2019, referente ao Processo Nº 00020/2023, para realizar os procedimentos relativos ao Pregão Nº 01018/2023. Modo de disputa: Aberto. Objeto: Sistema de registro de preço para eventual aquisição de material permanente, para atender as necessidades da secretaria municipal de educação.. O Pregoeiro abriu a Sessão Pública em atendimento às disposições contidas no edital, divulgando as propostas recebidas. Abriu-se em seguida a fase de lances para classificação dos licitantes relativamente aos lances ofertados.

Item: 1**Descrição:** Colchão
Descrição Complementar: Colchão Tipo: Espuma , Material: Espuma Extrafirme / Alta Resistência , Densidade: D-45 , Tecido De Revestimento: Misto Algodão E Viscose , Tamanho Largura X Comprimento: 0,88 X 1,88 M, Tamanho Altura: 0,20 M, Características Adicionais: Tecido Antialérgico (Antifungo/Antimofo/Antiácaro)
Tratamento Diferenciado: -**Quantidade:** 100**Valor Estimado:** R\$ 817,6500**Aplicabilidade Decreto 7174:** Não**Intervalo mínimo entre lances:** R\$ 0,50**Unidade de fornecimento:** Unidade**Situação:** Aceito e Habilitado**Aplicabilidade Margem de Preferência:** Não

Aceito para: CONFIANCA INDUSTRIA E COMERCIO DE COLCHOES LTDA, pelo melhor lance de R\$ 350,0000 e a quantidade de 100 Unidade .

Item: 2**Descrição:** Colchonete ginástica
Descrição Complementar: Colchonete Ginástica Material: Pvc , Comprimento: 1,70 M, Largura: 0,60 M, Espessura: 5 M
Tratamento Diferenciado: -**Quantidade:** 200**Valor Estimado:** R\$ 112,0000**Aplicabilidade Decreto 7174:** Não**Intervalo mínimo entre lances:** R\$ 0,50**Unidade de fornecimento:** Unidade**Situação:** Aceito e Habilitado**Aplicabilidade Margem de Preferência:** Não

Aceito para: CONFIANCA INDUSTRIA E COMERCIO DE COLCHOES LTDA, pelo melhor lance de R\$ 49,5000 e a quantidade de 200 Unidade .

Item: 3**Descrição:** Berço
Descrição Complementar: Berço Material: Aço/Mdf , Acabamento Superficial: Pintura , Cor: Branca , Características Adicionais: Grades/Cabeceira Mdf, Rodízios C/Freio
Tratamento Diferenciado: -**Quantidade:** 60**Valor Estimado:** R\$ 706,0400**Aplicabilidade Decreto 7174:** Não**Intervalo mínimo entre lances:** R\$ 0,50**Unidade de fornecimento:** Unidade**Situação:** Cancelado no julgamento**Aplicabilidade Margem de Preferência:** Não**Histórico****Item: 1 - Colchão**

Propostas Participaram deste item as empresas abaixo relacionadas, com suas respectivas propostas.
 (As propostas com * na frente foram desclassificadas)

CNPJ/CPF	Fornecedor	ME/EPP Equiparada	Declaração ME/EPP	Quantidade	Valor Unit.	Valor Global	Data/Hora Registro
30.141.903/0001-53	MEDIAN COMERCIAL LTDA	Sim	Sim	100	R\$ 600,0000	R\$ 60.000,0000	15/02/2023 08:35:47
	Marca: RENASCER						
	Fabricante: RENASCER						
	Modelo / Versão: CONFORME EDITAL						
	Descrição Detalhada do Objeto Ofertado: Colchão Solteiro Espuma D28, 88 x 22 x 188 cm Características						

do Produto: Tipo Solteiro, Estrutura: Espuma, Ortopédico: Não, Densidade da Espuma: D28 Peso Suportado até 100kg, Revestimento: Poliéster Poliéster com Viscose Matelassê, Tratamento do Tecido: Antiácario, Antialérgico, Antifungo, Especificações Técnicas: Dimensões: 88 x 22 x 188 cm;
Porte da empresa: ME/EPP

44.949.871/0001-21	LIDER DISTRIBUICAO E ASSESSORIA COMERCIAL LTDA	Sim	Sim	100	R\$ 600,0000 R\$ 60.000,0000	23/02/2023 08:54:31
	Marca: ORFLEX Fabricante: ORFLEX Modelo / Versão: REFERENCIA Descrição Detalhada do Objeto Ofertado: Colchão Tipo: Espuma, Material: Espuma Extrafirme / Alta Resistência, Densidade: D-45, Tecido De Revestimento: Misto Algodão E Viscose, Tamanho Largura X Comprimento: 0,88 X 1,88 M, Tamanho Altura: 0,20 M, Características Adicionais: Tecido Antialérgico (Antifungo/Antimofo/Antiácario) Porte da empresa: ME/EPP					
44.820.086/0001-74	MAVYG COMERCIO DE MOVEIS LTDA	Sim	Sim	100	R\$ 700,0000 R\$ 70.000,0000	22/02/2023 18:25:06
	Marca: GAZIN Fabricante: GAZIN Modelo / Versão: DREAM D 28 Descrição Detalhada do Objeto Ofertado: Colchão Solteiro Espuma D28, 88 x 22 x 188 cm Características do Produto: Tipo Solteiro, Estrutura: Espuma, Ortopédico: Não, Densidade da Espuma: D28 Peso Suportado até 100kg, Revestimento: Poliéster Poliéster com Viscose Matelassê, Tratamento do Tecido: Antiácario, Antialérgico, Antifungo, Especificações Técnicas: Dimensões: 88 x 22 x 188 cm. MARCA: GAZIN MODELO: DREAM D28 Porte da empresa: ME/EPP					
29.000.107/0001-11	CONFIANCA INDUSTRIA E COMERCIO DE COLCHOES LTDA	Não	Não	100	R\$ 800,0000 R\$ 80.000,0000	22/02/2023 16:54:57
	Marca: GYNFLEX Fabricante: GYNFLEX Modelo / Versão: GYNFLEX Descrição Detalhada do Objeto Ofertado: COLCHÃO SOLTEIRO ESPUMA D28, 88 X 22 X 188 CM CARACTERÍSTICAS DO PRODUTO: TIPO SOLTEIRO, ESTRUTURA: ESPUMA, ORTOPÉDICO: NÃO, DENSIDADE DA ESPUMA: D28 PESO SUPORTADO ATÉ 100KG, REVESTIMENTO: POLIÉSTER POLIÉSTER COM VISCOSE MATELASSÊ, TRATAMENTO DO TECIDO: ANTIÁCARO, ANTIALÉRGICO, ANTIFUNGO, ESPECIFICAÇÕES TÉCNICAS: DIMENSÕES: 88 X 22 X 188 CM; Porte da empresa: Demais (Diferente de ME/EPP)					
07.249.341/0001-44	LIDER SUL COMERCIO DE COLCHOES LTDA	Sim	Sim	100	R\$ 800,0000 R\$ 80.000,0000	22/02/2023 18:18:07
	Marca: ortoflex Fabricante: gm Modelo / Versão: Progress 28 Descrição Detalhada do Objeto Ofertado: Colchão Solteiro Espuma D28, 88 x 22 x 188 cm Características do Produto: Tipo Solteiro, Estrutura: Espuma, Ortopédico: Não, Densidade da Espuma: D28 Peso Suportado até 100kg, Revestimento: Poliéster Poliéster com Viscose Matelassê, Tratamento do Tecido: Antiácario, Antialérgico, Antifungo, Especificações Técnicas: Dimensões: 88 x 22 x 188 cm; Porte da empresa: ME/EPP					
31.586.441/0001-40	ARAGORN SUPRIMENTOS E MANUTENCAO LTDA	Sim	Sim	100	R\$ 817,0000 R\$ 81.700,0000	16/02/2023 15:59:49
	Marca: BELICHE BRASIL Fabricante: BELICHE BRASIL Modelo / Versão: COLCHÃO D28 Descrição Detalhada do Objeto Ofertado: Colchão Solteiro - Espuma D28. Dimensões: 88 x 22 x 188 cm. Características do Produto: Tipo Solteiro, Estrutura: Espuma, Ortopédico: Não, Densidade da Espuma: D28. Peso Suportado até 100kg. Revestimento: Poliéster com Viscose Matelassê, Tratamento do Tecido: Antiácario, Antialérgico, Antifungo. Porte da empresa: ME/EPP					
04.927.672/0001-06	S C & M COMERCIAL DE MATERIAS DE ESCRITORIO E INFORMATICA LTDA	Sim	Sim	100	R\$ 817,6500 R\$ 81.765,0000	17/02/2023 10:37:10
	Marca: PLUMATEX Fabricante: PLUMATEX Modelo / Versão: ISAPLUMA D28 Descrição Detalhada do Objeto Ofertado: Colchão Solteiro Espuma D28, 88 x 22 x 188 cm Características do Produto: Tipo Solteiro, Estrutura: Espuma, Ortopédico: Não, Densidade da Espuma: D28 Peso Suportado até 100kg, Revestimento: Poliéster Poliéster com Viscose Matelassê, Tratamento do Tecido: Antiácario,					

Item	Descrição	Sim	Não	Qtd	Valor Unit	Valor Total	Data/Hora
16.620.059/0001-12	GAUCHA COMERCIO DE COLCHOES LTDA Marca: ECOESPUMA Fabricante: ECOESPUMA Modelo / Versão: ECO LIGHT Descrição Detalhada do Objeto Ofertado: Colchão Tipo: Espuma , Material: Espuma Extrafirme / Alta Resistência , Densidade: D-45 , Tecido De Revestimento: Misto Algodão E Viscose , Tamanho Largura X Comprimento: 0,88 X 1,88 M, Tamanho Altura: 0,20 M, Características Adicionais: Tecido Antialérgico (Antifungo/Antimofo/Antiácaro) Porte da empresa: ME/EPP	Sim	Sim	100	R\$ 817,6500	R\$ 81.765,0000	22/02/2023 13:24:40
07.628.070/0001-38	INDUSTRIA E COMERCIO COLCHOES ORTHOVIDA LTDA Marca: ORTHOVIDA Fabricante: ORTHOVIDA Modelo / Versão: SAFIRA Descrição Detalhada do Objeto Ofertado: Colchão Solteiro Espuma D28, 88 x 22 x 188 cm Características do Produto: Tipo Solteiro, Estrutura: Espuma, Ortopédico: Não, Densidade da Espuma:D28 Peso Suportado até 100kg,Revestimento:Poliéster Poliéster com Viscose Matelassê, Tratamento do Tecido: Antiácaro, Antialérgico,Antifungo, Especificações Técnicas:Dimensões:88 x 22 x 188 cm; Porte da empresa: Demais (Diferente de ME/EPP)	Não	Não	100	R\$ 817,6500	R\$ 81.765,0000	22/02/2023 13:44:43
17.177.467/0001-04	BBC COMERCIAL DISTRIBUIDORA E SERVICOS LTDA Marca: MERON Fabricante: MERON Modelo / Versão: D28 Descrição Detalhada do Objeto Ofertado: Colchão Solteiro Espuma D28, 88 x 22 x 188 cm Características do Produto: Tipo Solteiro, Estrutura: Espuma, Ortopédico: Não, Densidade da Espuma:D28 Peso Suportado até 100kg, Revestimento:Poliéster Poliéster com Viscose Matelassê, Tratamento do Tecido: Antiácaro, Antialérgico, Antifungo, Especificações Técnicas:Dimensões:88 x 22 x 188 cm. Porte da empresa: ME/EPP	Sim	Sim	100	R\$ 817,6500	R\$ 81.765,0000	22/02/2023 14:01:01
30.108.802/0001-80	BRUNO DO ESPIRITO SANTO PIERRIN - IND COM DE ESPUMAS Marca: RG COLCHÕES Fabricante: MRG PASCUALINI E CIA LTDA Modelo / Versão: D28 Descrição Detalhada do Objeto Ofertado: Colchão Solteiro Espuma D28, 88 x 22 x 188 cm Características do Produto: Tipo Solteiro, Estrutura: Espuma, Ortopédico: Não, Densidade da Espuma:D28 Peso Suportado até 100kg, Revestimento: Poliéster com Viscose Matelassê, Tratamento do Tecido: Antiácaro, Antialérgico, Antifungo, Especificações Técnicas:Dimensões:88 x 22 x 188 cm; Porte da empresa: ME/EPP	Sim	Não	100	R\$ 817,6500	R\$ 81.765,0000	23/02/2023 08:22:29
13.579.783/0001-51	MARCELO MOHALLEM Marca: sanko Fabricante: SA Modelo / Versão: sa Descrição Detalhada do Objeto Ofertado: Colchão Solteiro Espuma D28, 88 x 22 x 188 cm Características do Produto: Tipo Solteiro, Estrutura: Espuma, Ortopédico: Não, Densidade da Espuma:D28 Peso Suportado até 100kg,Revestimento:Poliéster Poliéster com Viscose Matelassê, Tratamento do Tecido: Antiácaro, Antialérgico, Antifungo, Especificações Técnicas:Dimensões:88 x 22 x 188 cm Porte da empresa: ME/EPP	Sim	Sim	100	R\$ 900,0000	R\$ 90.000,0000	08/02/2023 13:23:47

Lances (Obs: lances com * na frente indicam que foram excluídos)

Valor do Lance	CNPJ/CPF	Data/Hora Registro
R\$ 900,0000	13.579.783/0001-51	23/02/2023 09:00:02:847
R\$ 817,6500	04.927.672/0001-06	23/02/2023 09:00:02:847
R\$ 817,6500	07.628.070/0001-38	23/02/2023 09:00:02:847
R\$ 817,6500	16.620.059/0001-12	23/02/2023 09:00:02:847
R\$ 817,6500	17.177.467/0001-04	23/02/2023 09:00:02:847
R\$ 817,6500	30.108.802/0001-80	23/02/2023 09:00:02:847
R\$ 817,0000	31.586.441/0001-40	23/02/2023 09:00:02:847
R\$ 800,0000	07.249.341/0001-44	23/02/2023 09:00:02:847
R\$ 800,0000	29.000.107/0001-11	23/02/2023 09:00:02:847
R\$ 700,0000	44.820.086/0001-74	23/02/2023 09:00:02:847

R\$ 600,0000	30.141.903/0001-53	23/02/2023 09:00:02:847
R\$ 600,0000	44.949.871/0001-21	23/02/2023 09:00:02:847
R\$ 597,7400	31.586.441/0001-40	23/02/2023 09:00:10:740
R\$ 699,5300	07.628.070/0001-38	23/02/2023 09:00:13:580
R\$ 550,0000	30.141.903/0001-53	23/02/2023 09:02:28:660
R\$ 576,0000	31.586.441/0001-40	23/02/2023 09:02:28:860
R\$ 545,0000	07.249.341/0001-44	23/02/2023 09:07:50:183
R\$ 517,0000	30.108.802/0001-80	23/02/2023 09:08:29:053
R\$ 515,0000	44.820.086/0001-74	23/02/2023 09:08:34:883
R\$ 514,0000	30.141.903/0001-53	23/02/2023 09:08:51:230
R\$ 513,5000	29.000.107/0001-11	23/02/2023 09:08:54:037
R\$ 513,0000	30.141.903/0001-53	23/02/2023 09:08:59:347
R\$ 472,0000	30.108.802/0001-80	23/02/2023 09:09:07:930
R\$ 500,0000	29.000.107/0001-11	23/02/2023 09:09:09:250
R\$ 471,5000	29.000.107/0001-11	23/02/2023 09:09:13:947
R\$ 470,0000	30.141.903/0001-53	23/02/2023 09:09:57:513
R\$ 489,7000	44.820.086/0001-74	23/02/2023 09:09:57:707
R\$ 469,0000	29.000.107/0001-11	23/02/2023 09:10:33:837
R\$ 465,0000	30.141.903/0001-53	23/02/2023 09:10:54:297
R\$ 464,5000	29.000.107/0001-11	23/02/2023 09:10:59:890
R\$ 460,0000	30.141.903/0001-53	23/02/2023 09:11:25:320
R\$ 459,5000	29.000.107/0001-11	23/02/2023 09:11:43:233
R\$ 455,0000	30.141.903/0001-53	23/02/2023 09:11:47:473
R\$ 454,5000	29.000.107/0001-11	23/02/2023 09:11:52:130
R\$ 450,0000	30.141.903/0001-53	23/02/2023 09:11:56:307
R\$ 449,0000	17.177.467/0001-04	23/02/2023 09:12:07:967
R\$ 448,5000	29.000.107/0001-11	23/02/2023 09:12:12:627
R\$ 448,0000	17.177.467/0001-04	23/02/2023 09:12:26:100
R\$ 440,0000	16.620.059/0001-12	23/02/2023 09:12:31:467
R\$ 439,5000	29.000.107/0001-11	23/02/2023 09:12:36:813
R\$ 439,0000	30.141.903/0001-53	23/02/2023 09:12:38:693
R\$ 400,0000	16.620.059/0001-12	23/02/2023 09:12:42:870
R\$ 447,0000	44.949.871/0001-21	23/02/2023 09:12:51:280
R\$ 399,0000	17.177.467/0001-04	23/02/2023 09:12:55:553
R\$ 398,5000	29.000.107/0001-11	23/02/2023 09:13:00:867
R\$ 420,0000	30.141.903/0001-53	23/02/2023 09:13:14:637
R\$ 397,0000	17.177.467/0001-04	23/02/2023 09:13:32:057
R\$ 396,5000	29.000.107/0001-11	23/02/2023 09:13:49:090
R\$ 390,0000	17.177.467/0001-04	23/02/2023 09:13:55:510
R\$ 389,5000	29.000.107/0001-11	23/02/2023 09:14:09:300
R\$ 388,0000	17.177.467/0001-04	23/02/2023 09:14:50:643
R\$ 387,5000	29.000.107/0001-11	23/02/2023 09:15:00:293
R\$ 386,0000	17.177.467/0001-04	23/02/2023 09:15:31:313
R\$ 385,5000	29.000.107/0001-11	23/02/2023 09:15:41:627
R\$ 380,0000	17.177.467/0001-04	23/02/2023 09:15:47:237
R\$ 379,0000	29.000.107/0001-11	23/02/2023 09:16:00:447
R\$ 378,0000	17.177.467/0001-04	23/02/2023 09:16:30:450
R\$ 375,5000	29.000.107/0001-11	23/02/2023 09:17:22:923
R\$ 374,0000	17.177.467/0001-04	23/02/2023 09:17:31:730
R\$ 373,5000	29.000.107/0001-11	23/02/2023 09:18:34:087
R\$ 372,0000	17.177.467/0001-04	23/02/2023 09:18:39:783
R\$ 371,5000	29.000.107/0001-11	23/02/2023 09:19:45:100
R\$ 371,0000	17.177.467/0001-04	23/02/2023 09:20:07:683
R\$ 370,5000	29.000.107/0001-11	23/02/2023 09:20:19:367
R\$ 369,0000	17.177.467/0001-04	23/02/2023 09:20:28:000
R\$ 368,5000	29.000.107/0001-11	23/02/2023 09:21:40:257
R\$ 368,0000	17.177.467/0001-04	23/02/2023 09:21:47:577
R\$ 367,5000	29.000.107/0001-11	23/02/2023 09:23:11:507

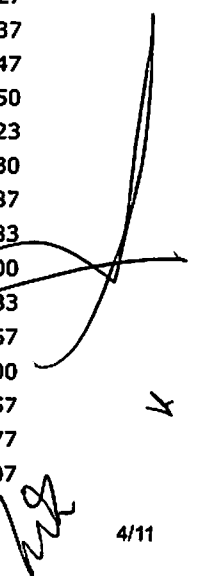
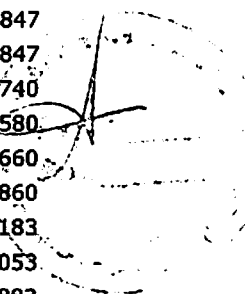

R\$ 367,0000	17.177.467/0001-04	23/02/2023 09:23:27:570
R\$ 366,5000	29.000.107/0001-11	23/02/2023 09:23:45:960
R\$ 366,0000	17.177.467/0001-04	23/02/2023 09:23:55:100
R\$ 365,5000	29.000.107/0001-11	23/02/2023 09:24:26:286
R\$ 365,0000	17.177.467/0001-04	23/02/2023 09:24:32:073
R\$ 364,5000	29.000.107/0001-11	23/02/2023 09:24:56:713
R\$ 364,0000	17.177.467/0001-04	23/02/2023 09:25:02:057
R\$ 363,5000	29.000.107/0001-11	23/02/2023 09:25:39:783
R\$ 363,0000	17.177.467/0001-04	23/02/2023 09:25:45:457
R\$ 362,5000	29.000.107/0001-11	23/02/2023 09:26:44:173
R\$ 362,0000	17.177.467/0001-04	23/02/2023 09:26:50:940
R\$ 361,5000	29.000.107/0001-11	23/02/2023 09:27:33:913
R\$ 361,0000	17.177.467/0001-04	23/02/2023 09:27:39:187
R\$ 360,0000	29.000.107/0001-11	23/02/2023 09:27:46:717
R\$ 359,0000	17.177.467/0001-04	23/02/2023 09:27:59:583
R\$ 358,5000	29.000.107/0001-11	23/02/2023 09:29:05:097
R\$ 358,0000	17.177.467/0001-04	23/02/2023 09:29:13:357
R\$ 357,5000	29.000.107/0001-11	23/02/2023 09:29:58:750
R\$ 357,0000	17.177.467/0001-04	23/02/2023 09:30:07:853
R\$ 356,5000	29.000.107/0001-11	23/02/2023 09:30:48:487
R\$ 356,0000	17.177.467/0001-04	23/02/2023 09:31:01:643
R\$ 355,0000	29.000.107/0001-11	23/02/2023 09:31:14:880
R\$ 354,0000	17.177.467/0001-04	23/02/2023 09:31:20:877
R\$ 353,0000	29.000.107/0001-11	23/02/2023 09:31:47:757
R\$ 352,5000	17.177.467/0001-04	23/02/2023 09:32:03:500
R\$ 352,0000	29.000.107/0001-11	23/02/2023 09:32:14:603
R\$ 351,5000	17.177.467/0001-04	23/02/2023 09:32:38:793
R\$ 351,0000	29.000.107/0001-11	23/02/2023 09:32:52:460
R\$ 350,5000	17.177.467/0001-04	23/02/2023 09:33:06:280
R\$ 350,0000	29.000.107/0001-11	23/02/2023 09:33:44:967
R\$ 349,5000	17.177.467/0001-04	23/02/2023 09:33:54:670

Não existem lances de desempate ME/EPP para o item

Eventos do Item

Evento	Data	Observações
Abertura	23/02/2023 09:00:05	Item aberto para lances.
Encerramento etapa aberta	23/02/2023 09:35:55	Item com etapa aberta encerrada.
Encerramento	23/02/2023 09:35:55	Item encerrado para lances.
Aceite de proposta	23/02/2023 09:51:50	Aceite individual da proposta. Fornecedor: BBC COMERCIAL DISTRIBUIDORA E SERVICOS LTDA, CNPJ/CPF: 17.177.467/0001-04, pelo melhor lance de R\$ 349,5000.
Inabilitação de fornecedor	23/02/2023 10:55:06	Inabilitação de proposta. Fornecedor: BBC COMERCIAL DISTRIBUIDORA E SERVICOS LTDA, CNPJ/CPF: 17.177.467/0001-04, pelo melhor lance de R\$ 349,5000. Motivo: Inabilitada por não atender ao item 9.8.9
Aceite de proposta	23/02/2023 11:06:59	Aceite individual da proposta. Fornecedor: CONFIANCA INDUSTRIA E COMERCIO DE COLCHOES LTDA, CNPJ/CPF: 29.000.107/0001-11, pelo melhor lance de R\$ 350,0000.
Abertura do prazo - Convocação anexo	23/02/2023 11:33:45	Convocado para envio de anexo o fornecedor CONFIANCA INDUSTRIA E COMERCIO DE COLCHOES LTDA, CNPJ/CPF: 29.000.107/0001-11.
Encerramento do prazo - Convocação anexo	23/02/2023 13:40:06	Encerrado o prazo de Convocação de Anexo pelo fornecedor CONFIANCA INDUSTRIA E COMERCIO DE COLCHOES LTDA, CNPJ/CPF: 29.000.107/0001-11.
Habilitação de fornecedor	23/02/2023 13:44:44	Habilitação em grupo de propostas. Fornecedor: CONFIANCA INDUSTRIA E COMERCIO DE COLCHOES LTDA - CNPJ/CPF: 29.000.107/0001-11

Não existem intenções de recurso para o item

Item: 2 - Colchonete ginástica

Propostas Participaram deste item as empresas abaixo relacionadas, com suas respectivas propostas.
(As propostas com * na frente foram desclassificadas)

CNPJ/CPF	Fornecedor	ME/EPP Equiparada	Declaração ME/EPP	Quantidade	Valor Unit.	Valor Global	Data/Hora Registro
16.620.059/0001-12	GAUCHA COMERCIO DE COLCHOES LTDA Marca: ECOESPUMA Fabricante: ECOESPUMA Modelo / Versão: ECO POP Descrição Detalhada do Objeto Ofertado: Colchonete Ginástica Material: Pvc , Comprimento: 1,70 M, Largura: 0,60 M, Espessura: 5 M Porte da empresa: ME/EPP	Sim	Sim	200	R\$ 112,0000	R\$ 22.400,0000	22/02/2023 13:24:40
07.628.070/0001-38	INDUSTRIA E COMERCIO COLCHOES ORTHOVIDA LTDA Marca: ORTHOVIDA Fabricante: ORTHOVIDA Modelo / Versão: COLCHONETE D23 Descrição Detalhada do Objeto Ofertado: Colchonete Solteiro em Espuma D23, tecido NAPA impermeável, Comprimento de 90cm, Largura de 60cm, Altura de 5cm; Porte da empresa: Demais (Diferente de ME/EPP)	Não	Não	200	R\$ 112,0000	R\$ 22.400,0000	22/02/2023 13:44:43
17.177.467/0001-04	BBC COMERCIAL DISTRIBUIDORA E SERVICOS LTDA Marca: MERON Fabricante: MERON Modelo / Versão: D23 Descrição Detalhada do Objeto Ofertado: Colchonete Solteiro em Espuma D23, tecido NAPA Impermeável, Comprimento de 90cm, Largura de 60cm, Altura de 5cm. Porte da empresa: ME/EPP	Sim	Sim	200	R\$ 112,0000	R\$ 22.400,0000	22/02/2023 14:01:01
07.249.341/0001-44	LIDER SUL COMERCIO DE COLCHOES LTDA Marca: ortoflex Fabricante: gm Modelo / Versão: suave plus D-23 Descrição Detalhada do Objeto Ofertado: Colchonete Solteiro em Espuma D23, tecido NAPA Impermeável, Comprimento de 90cm, Largura de 60cm, Altura de 5cm; Porte da empresa: ME/EPP	Sim	Sim	200	R\$ 112,0000	R\$ 22.400,0000	22/02/2023 18:18:07
30.108.802/0001-80	BRUNO DO ESPIRITO SANTO PIERRIN - IND COM DE ESPUMAS Marca: RG COLCHÕES Fabricante: MRG PASCUALINI E CIA LTDA Modelo / Versão: GAIVOTA D23 Descrição Detalhada do Objeto Ofertado: Colchonete Solteiro em Espuma D23, tecido NAPA impermeável, Comprimento de 90cm, Largura de 60cm, Altura de 5cm; Porte da empresa: ME/EPP	Sim	Não	200	R\$ 112,0000	R\$ 22.400,0000	23/02/2023 08:22:29
30.141.903/0001-53	MEDIAN COMERCIAL LTDA Marca: RENASCER Fabricante: RENASCER Modelo / Versão: CONFORME EDITAL Descrição Detalhada do Objeto Ofertado: Colchonete Solteiro em Espuma D23, tecido NAPA Impermeável, Comprimento de 90cm, Largura de 60cm, Altura de 5cm; Porte da empresa: ME/EPP	Sim	Sim	200	R\$ 150,0000	R\$ 30.000,0000	15/02/2023 08:35:47
29.000.107/0001-11	CONFIANCA INDUSTRIA E COMERCIO DE COLCHOES LTDA Marca: GYNFLEX Fabricante: GYNFLEX Modelo / Versão: GYNFLEX Descrição Detalhada do Objeto Ofertado: COLCHONETE SOLTEIRO EM ESPUMA D23, TECIDO NAPA IMPERMEÁVEL, COMPRIMENTO DE 90CM, LARGURA DE 60CM, ALTURA DE 5CM; Porte da empresa: Demais (Diferente de ME/EPP)	Não	Não	200	R\$ 300,0000	R\$ 60.000,0000	22/02/2023 16:54:57
44.949.871/0001-21	LIDER DISTRIBUICAO E ASSESSORIA	Sim	Sim	200	R\$ 500,0000	R\$ 100.000,0000	23/02/2023 08:54:31

COMERCIAL
LTDA

Marca: ORFLEX

Fabricante: ORFLEX

Modelo / Versão: REFERENCIA

Descrição Detalhada do Objeto Ofertado: Colchonete Ginástica Material: Pvc , Comprimento: 1,70 M,

Largura: 0,60 M, Espessura: 5 M

Porte da empresa: ME/EPP

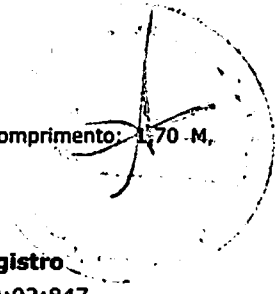

Lances (Obs: lances com * na frente indicam que foram excluídos)

Valor do Lance	CNPJ/CPF	Data/Hora Registro
R\$ 500,0000	44.949.871/0001-21	23/02/2023 09:00:02:847
R\$ 300,0000	29.000.107/0001-11	23/02/2023 09:00:02:847
R\$ 150,0000	30.141.903/0001-53	23/02/2023 09:00:02:847
R\$ 112,0000	16.620.059/0001-12	23/02/2023 09:00:02:847
R\$ 112,0000	07.249.341/0001-44	23/02/2023 09:00:02:847
R\$ 112,0000	30.108.802/0001-80	23/02/2023 09:00:02:847
R\$ 112,0000	17.177.467/0001-04	23/02/2023 09:00:02:847
R\$ 112,0000	07.628.070/0001-38	23/02/2023 09:00:02:847
R\$ 111,0900	07.628.070/0001-38	23/02/2023 09:00:08:703
R\$ 110,0000	30.141.903/0001-53	23/02/2023 09:02:34:550
R\$ 109,4500	07.628.070/0001-38	23/02/2023 09:02:35:470
R\$ 108,0000	30.141.903/0001-53	23/02/2023 09:02:39:480
R\$ 107,2300	07.628.070/0001-38	23/02/2023 09:02:41:483
R\$ 106,0000	30.141.903/0001-53	23/02/2023 09:02:48:960
R\$ 105,2100	07.628.070/0001-38	23/02/2023 09:02:49:513
R\$ 104,0000	30.141.903/0001-53	23/02/2023 09:02:51:293
R\$ 103,4400	07.628.070/0001-38	23/02/2023 09:02:51:540
R\$ 102,0000	30.141.903/0001-53	23/02/2023 09:02:53:807
R\$ 101,0000	07.628.070/0001-38	23/02/2023 09:02:55:547
R\$ 100,0000	30.141.903/0001-53	23/02/2023 09:02:56:903
R\$ 99,1500	07.628.070/0001-38	23/02/2023 09:02:57:557
R\$ 98,0000	30.141.903/0001-53	23/02/2023 09:03:02:200
R\$ 97,0000	07.249.341/0001-44	23/02/2023 09:07:56:003
R\$ 92,0000	30.108.802/0001-80	23/02/2023 09:08:38:273
R\$ 91,0000	30.141.903/0001-53	23/02/2023 09:08:54:233
R\$ 80,0000	29.000.107/0001-11	23/02/2023 09:09:00:497
R\$ 90,0000	30.141.903/0001-53	23/02/2023 09:10:03:583
R\$ 79,0000	30.141.903/0001-53	23/02/2023 09:11:22:433
R\$ 78,5000	17.177.467/0001-04	23/02/2023 09:11:28:577
R\$ 78,0000	29.000.107/0001-11	23/02/2023 09:11:39:130
R\$ 77,5000	30.141.903/0001-53	23/02/2023 09:11:51:243
R\$ 77,0000	29.000.107/0001-11	23/02/2023 09:11:55:883
R\$ 76,0000	17.177.467/0001-04	23/02/2023 09:12:03:920
R\$ 75,5000	29.000.107/0001-11	23/02/2023 09:12:17:483
R\$ 75,0000	17.177.467/0001-04	23/02/2023 09:12:22:017
R\$ 74,5000	29.000.107/0001-11	23/02/2023 09:12:27:940
R\$ 74,0000	17.177.467/0001-04	23/02/2023 09:12:32:247
R\$ 80,0000	16.620.059/0001-12	23/02/2023 09:12:36:747
R\$ 73,5000	29.000.107/0001-11	23/02/2023 09:12:40:480
R\$ 73,0000	17.177.467/0001-04	23/02/2023 09:12:59:787
R\$ 72,5000	29.000.107/0001-11	23/02/2023 09:13:04:783
R\$ 70,0000	30.141.903/0001-53	23/02/2023 09:13:08:423
R\$ 72,0000	17.177.467/0001-04	23/02/2023 09:13:10:257
R\$ 69,0000	17.177.467/0001-04	23/02/2023 09:13:14:143
R\$ 60,0000	17.177.467/0001-04	23/02/2023 09:13:17:440
R\$ 55,0000	30.141.903/0001-53	23/02/2023 09:13:21:720
R\$ 54,5000	29.000.107/0001-11	23/02/2023 09:13:39:570
R\$ 50,0000	17.177.467/0001-04	23/02/2023 09:13:39:917
R\$ 49,5000	29.000.107/0001-11	23/02/2023 09:14:53:203
R\$ 40,0000	17.177.467/0001-04	23/02/2023 09:15:15:187

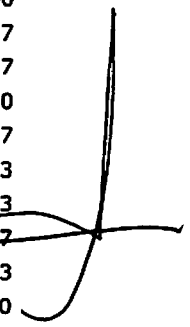

Não existem lances de desempate ME/EPP para o item

Eventos do Item

Evento	Data	Observações
Abertura	23/02/2023 09:00:06	Item aberto para lances.
Encerramento etapa aberta	23/02/2023 09:17:16	Item com etapa aberta encerrada.
Encerramento	23/02/2023 09:17:16	Item encerrado para lances.
Aceite de proposta	23/02/2023 09:51:57	Aceite individual da proposta. Fornecedor: BBC COMERCIAL DISTRIBUIDORA E SERVICOS LTDA, CNPJ/CPF: 17.177.467/0001-04, pelo melhor lance de R\$ 40,0000.
Inabilitação de fornecedor	23/02/2023 11:02:43	Inabilitação de proposta. Fornecedor: BBC COMERCIAL DISTRIBUIDORA E SERVICOS LTDA, CNPJ/CPF: 17.177.467/0001-04, pelo melhor lance de R\$ 40,0000. Motivo: Inabilitada por não atender ao item 9.8.9
Aceite de proposta	23/02/2023 11:15:27	Aceite individual da proposta. Fornecedor: CONFIANCA INDUSTRIA E COMERCIO DE COLCHOES LTDA, CNPJ/CPF: 29.000.107/0001-11, pelo melhor lance de R\$ 49,5000.
Habilitação de fornecedor	23/02/2023 13:44:44	Habilitação em grupo de propostas. Fornecedor: CONFIANCA INDUSTRIA E COMERCIO DE COLCHOES LTDA - CNPJ/CPF: 29.000.107/0001-11

Não existem intenções de recurso para o item

Item: 3 - Berço

Propostas Participaram deste item as empresas abaixo relacionadas, com suas respectivas propostas.
(As propostas com * na frente foram desclassificadas)

CNPJ/CPF	Fornecedor	ME/EPP Equiparada	Declaração ME/EPP	Quantidade	Valor Unit.	Valor Global	Data/Hora Registro
11.427.407/0001-16	QGS ELETROS E EQUIPAMENTOS LTDA	Sim	Sim	60	R\$ 705,0000	R\$ 42.300,0000	22/02/2023 13:45:30

Marca: PEROBA

Fabricante: PEROBA

Modelo / Versão: AMERICANO

Descrição Detalhada do Objeto Ofertado: Berço Americano cor Branco Características técnicas: Desenvolvido e em MDF Pintura e acabamento em U.V na cor Branco Brilho Varão suporte para mosquiteiro Grade Fixa para maior segurança do bebê - Estrado do colchão em 2 níveis de altura podendo ser regulado conforme as fases de crescimento do bebê - 04 Rodízios sendo dois com travas, - Utiliza colchão 70/130 Rodízios sendo 2 com travas para maior segurança Certificado INMETRO Dimensões: Altura: 116 cm Largura: 154 cm Profundidade: 75 cm Colchão Berço 70x130 Características Técnicas: Tecido plano 100% poliéster - Placa de espuma em 100% poliuretano desempenho do INMETRO aprovada Revestimento inferior em plástico impermeável - Proteção 100% espuma e tecido contra formação e colonização de ácaros, bactéria e fungos trazendo mais segurança e auxiliando na saúde do bebê Padrão americano Produto de origem nacional Dimensões: Altura: 10 cm Largura: 70 cm Profundidade: 130 cm Protetor de Colchão Impermeável: Cor: Branco Tecido: 100% Poliéster Forro: 100% Policloreto de Vinila MARCA: PEROBA MODELO: AMERICANO **Porte da empresa: ME/EPP**

17.177.467/0001-04	BBC COMERCIAL DISTRIBUIDORA E SERVICOS LTDA	Sim	Sim	60	R\$ 706,0400	R\$ 42.362,4000	22/02/2023 14:01:01
--------------------	---	-----	-----	----	--------------	-----------------	------------------------

Marca: GABI / MERON

Fabricante: CAROLINA BABY / MEROM

Modelo / Versão: MDF / BERÇO

Descrição Detalhada do Objeto Ofertado: Berço Americano cor Branco Características técnicas: - Desenvolvido em MDF - Pintura e acabamento em U.V na cor Branco Brilho - Varão suporte para mosquiteiro - Grade Fixa para maior segurança do bebê - Estrado do colchão em 2 níveis de altura podendo ser regulado conforme as fases de crescimento do bebê - 04 Rodízios sendo dois com travas - Utiliza colchão 70/130 - Rodízios sendo 2 com travas para maior segurança - Certificado INMETRO Dimensões: Altura: 116 cm Largura: 154 cm Profundidade: 75 cm Colchão Berço 70x130 Características Técnicas: - Tecido plano 100% poliéster - Placa de espuma em 100% poliuretano desempenho do INMETRO aprovada - Revestimento inferior em plástico impermeável - Proteção 100% espuma e tecido contra formação e colonização de ácaros, bactéria e fungos trazendo mais segurança e auxiliando na saúde do bebê - Padrão americano - Produto de origem nacional Dimensões: Altura: 10 cm Largura: 70 cm Profundidade: 130 cm Protetor de Colchão Impermeável: Cor: Branco Tecido: 100% Poliéster Forro: 100% Policloreto de Vinila. **Porte da empresa: ME/EPP**

Lances (Obs: lances com * na frente indicam que foram excluídos)

Valor do Lance	CNPJ/CPF	Data/Hora Registro
R\$ 706,0400	17.177.467/0001-04	23/02/2023 09:00:02:847
R\$ 705,0000	11.427.407/0001-16	23/02/2023 09:00:02:847
R\$ 704,0000	17.177.467/0001-04	23/02/2023 09:09:59:007
R\$ 703,0000	11.427.407/0001-16	23/02/2023 09:10:09:017
R\$ 702,5000	17.177.467/0001-04	23/02/2023 09:11:14:927

R\$ 702,0000	11.427.407/0001-16	23/02/2023 09:11:23:660
R\$ 700,0000	17.177.467/0001-04	23/02/2023 09:11:32:503
R\$ 699,0000	11.427.407/0001-16	23/02/2023 09:11:41:637
R\$ 698,0000	17.177.467/0001-04	23/02/2023 09:12:13:577
R\$ 697,0000	11.427.407/0001-16	23/02/2023 09:12:36:120
R\$ 696,0000	17.177.467/0001-04	23/02/2023 09:12:45:847
R\$ 695,0000	11.427.407/0001-16	23/02/2023 09:12:50:323
R\$ 694,0000	17.177.467/0001-04	23/02/2023 09:13:03:737
R\$ 690,0000	11.427.407/0001-16	23/02/2023 09:13:08:540
R\$ 680,0000	17.177.467/0001-04	23/02/2023 09:13:45:467
R\$ 679,0000	11.427.407/0001-16	23/02/2023 09:13:49:907
R\$ 678,0000	17.177.467/0001-04	23/02/2023 09:14:03:273
R\$ 677,0000	11.427.407/0001-16	23/02/2023 09:14:06:713
R\$ 676,0000	17.177.467/0001-04	23/02/2023 09:14:21:560
R\$ 675,0000	11.427.407/0001-16	23/02/2023 09:14:26:363
R\$ 674,0000	17.177.467/0001-04	23/02/2023 09:14:54:323
R\$ 670,0000	11.427.407/0001-16	23/02/2023 09:14:58:097
R\$ 669,0000	17.177.467/0001-04	23/02/2023 09:15:04:470
R\$ 660,0000	11.427.407/0001-16	23/02/2023 09:15:08:303
R\$ 659,0000	17.177.467/0001-04	23/02/2023 09:15:39:483
R\$ 650,0000	11.427.407/0001-16	23/02/2023 09:16:38:440
R\$ 649,0000	17.177.467/0001-04	23/02/2023 09:17:13:670
R\$ 640,0000	11.427.407/0001-16	23/02/2023 09:17:57:120
R\$ 639,0000	17.177.467/0001-04	23/02/2023 09:18:01:297
R\$ 630,0000	11.427.407/0001-16	23/02/2023 09:18:12:890
R\$ 629,0000	17.177.467/0001-04	23/02/2023 09:18:17:103
R\$ 620,0000	11.427.407/0001-16	23/02/2023 09:19:01:923
R\$ 619,0000	17.177.467/0001-04	23/02/2023 09:19:07:993
R\$ 610,0000	11.427.407/0001-16	23/02/2023 09:19:10:610
R\$ 609,0000	17.177.467/0001-04	23/02/2023 09:19:31:020
R\$ 600,0000	11.427.407/0001-16	23/02/2023 09:19:37:873
R\$ 599,0000	17.177.467/0001-04	23/02/2023 09:19:59:260
R\$ 590,0000	11.427.407/0001-16	23/02/2023 09:20:02:190
R\$ 589,0000	17.177.467/0001-04	23/02/2023 09:20:12:817
R\$ 579,0000	11.427.407/0001-16	23/02/2023 09:20:17:587
R\$ 578,0000	17.177.467/0001-04	23/02/2023 09:20:22:537

Não existem lances de desempate ME/EPP para o item

Eventos do Item

Evento	Data	Observações
Abertura	23/02/2023 09:00:08	Item aberto para lances.
Encerramento etapa aberta	23/02/2023 09:22:23	Item com etapa aberta encerrada.
Encerramento	23/02/2023 09:22:23	Item encerrado para lances.
Acelte de proposta	23/02/2023 09:52:06	Acelte individual da proposta. Fornecedor: BBC COMERCIAL DISTRIBUIDORA E SERVICOS LTDA, CNPJ/CPF: 17.177.467/0001-04, pelo melhor lance de R\$ 578,0000.
Inabilitação de fornecedor	23/02/2023 11:03:23	Inabilitação de proposta. Fornecedor: BBC COMERCIAL DISTRIBUIDORA E SERVICOS LTDA, CNPJ/CPF: 17.177.467/0001-04, pelo melhor lance de R\$ 578,0000. Motivo: Inabilitada por não atender ao item 9.8.9
Aceite de proposta	23/02/2023 11:29:11	Aceite individual da proposta. Fornecedor: GQS ELETROS E EQUIPAMENTOS LTDA, CNPJ/CPF: 11.427.407/0001-16, pelo melhor lance de R\$ 579,0000.
Abertura do prazo - Convocação anexo	23/02/2023 11:40:23	Convocado para envio de anexo o fornecedor GQS ELETROS E EQUIPAMENTOS LTDA, CNPJ/CPF: 11.427.407/0001-16.
Inabilitação de fornecedor	23/02/2023 13:47:46	Inabilitação de proposta. Fornecedor: GQS ELETROS E EQUIPAMENTOS LTDA, CNPJ/CPF: 11.427.407/0001-16, pelo melhor lance de R\$ 579,0000. Motivo: Não encaminhou a proposta dentro do prazo previsto em edital
Encerramento do prazo - Convocação anexo	23/02/2023 13:47:46	Encerrado pelo Sistema o prazo de Convocação de Anexo do fornecedor GQS ELETROS E EQUIPAMENTOS LTDA, CNPJ/CPF: 11.427.407/0001-16.

Cancelado no julgamento

23/02/2023
13:49:14

Item cancelado no julgamento. Motivo: Nenhuma empresa habilitada a fornecer

Não existem intenções de recurso para o item



Troca de Mensagens

	Data	Mensagem
Sistema	23/02/2023 09:00:03	A sessão pública está aberta. Nesta compra foi realizada a análise de propostas automática e todas foram classificadas para a fase de lances. Até 20 itens poderão estar em disputa simultaneamente e o período de abertura para disputa será entre 08:00 e 18:00. Mantenham-se conectados.
Sistema	23/02/2023 09:00:05	O item 1 foi aberto. Solicitamos o envio de lances.
Sistema	23/02/2023 09:00:05	Algumas propostas do item 1 estão empatadas. Solicitamos o envio de lances.
Sistema	23/02/2023 09:00:06	Algumas propostas do item 2 estão empatadas. Solicitamos o envio de lances.
Sistema	23/02/2023 09:00:06	O item 2 foi aberto. Solicitamos o envio de lances.
Sistema	23/02/2023 09:00:08	O item 3 foi aberto. Solicitamos o envio de lances.
Sistema	23/02/2023 09:17:16	O item 2 está encerrado.
Sistema	23/02/2023 09:22:23	O item 3 está encerrado.
Sistema	23/02/2023 09:35:55	O item 1 está encerrado.
Sistema	23/02/2023 09:36:16	A etapa de julgamento de propostas foi iniciada. Acompanhe essa etapa na funcionalidade "Acompanhar Julgamento / Habilitação / Admissibilidade".
Pregoeiro	23/02/2023 09:58:41	Iremos analisar a documentação e voltamos já
Sistema	23/02/2023 11:33:45	Senhor fornecedor CONFIANCA INDUSTRIA E COMERCIO DE COLCHOES LTDA, CNPJ/CPF: 29.000.107/0001-11, solicito o envio do anexo referente ao item 1.
Pregoeiro	23/02/2023 11:35:21	Para CONFIANCA INDUSTRIA E COMERCIO DE COLCHOES LTDA - Solicito o envio da proposta atualizada dos itens 1 e 2, no prazo previsto em edital para dar continuidade ao processo
Sistema	23/02/2023 11:40:23	Senhor fornecedor GQS ELETROS E EQUIPAMENTOS LTDA, CNPJ/CPF: 11.427.407/0001-16, solicito o envio do anexo referente ao item 3.
Pregoeiro	23/02/2023 11:40:59	Para GQS ELETROS E EQUIPAMENTOS LTDA - Solicito o envio da proposta atualizada do item 3, conforme prazo previsto em edital
Sistema	23/02/2023 13:40:06	Senhor Pregoeiro, o fornecedor CONFIANCA INDUSTRIA E COMERCIO DE COLCHOES LTDA, CNPJ/CPF: 29.000.107/0001-11, enviou o anexo para o item 1.
Sistema	23/02/2023 13:44:46	Srs. Fornecedores, está aberto o prazo para registro de intenção de recursos para os itens/grupos na situação de 'aceito e habilitado' ou 'cancelado no julgamento'.
Pregoeiro	23/02/2023 13:50:28	Foi informado o prazo final para registro de intenção de recursos: 23/02/2023 às 14:11:00.

Eventos da Licitação

Evento	Data/Hora	Observações
Alteração equipe	09/02/2023 08:20:17	
Abertura da sessão pública	23/02/2023 09:00:02	Abertura da sessão pública
Julgamento de propostas	23/02/2023 09:36:16	Início da etapa de julgamento de propostas
Abertura do prazo	23/02/2023 13:44:46	Abertura de prazo para intenção de recurso
Fechamento do prazo	23/02/2023 13:50:28	Fechamento de prazo para registro de intenção de recurso: 23/02/2023 às 14:11:00.

Após encerramento da Sessão Pública, os licitantes melhores classificados foram declarados vencedores dos respectivos itens. Foi divulgado o resultado da Sessão Pública e foi concedido o prazo recursal conforme preconiza o artigo 45, do Decreto Nº 10.024 de 20 de setembro de 2019. Nada mais havendo a declarar, foi encerrada a sessão às 14:12 horas do dia

23 de fevereiro de 2023, cuja ata foi lavrada e assinada pelo Pregoeiro e Equipe de Apoio.

ANNE RAFAELLE DE SANTA CRUZ MELO
Pregoeiro Oficial

KEZIA MARIA CAVALCANTE MORATO
Equipe de Apoio

LUANA RACKEL BATISTA MARTINS
Equipe de Apoio

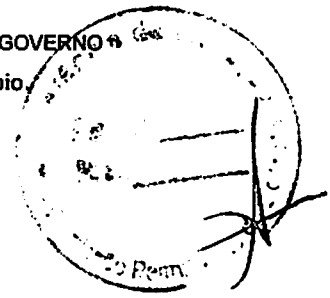

 Imprimir o
Relatório

Voltar

